Sing-Loon CHEUNG | **Service à l'égalité des chances**
Diversité culturelle et handicap
SingLoon.Cheung@differdange.lu
Téléphones: (+352) 58 77 1-**1558** | (+352) **661 379 780**

Esch2022 Pimp my Access : lieux

Les lieux ci-après sont indiqués selon un regroupement géographique.
Certains lieux pourraient se prêter à une attribution multiple. En effet, au vu de la taille ou de l'envergure, une séparation du lieu en plusieurs segments pourrait être envisagée. Chaque segment pouvant ensuite être attribué à une création.
Attention, des contraintes particulières sont applicables à certains lieux et devront être transmises à l'organisateur, qui se chargera des démarches auprès des différents responsables.

Table des matières

1. Parc Gerlache ____ 2
2. Parking contournement : accès côté usines ____ 2
3. Parking contournement : Escaliers et tunnel vers centre-ville ____ 3
4. Gare Differdange-centre : accès côté école ____ 4
5. LTMA ____ 4
6. 1535°C – Creative hub : entrée wok ____ 5
7. Oberkorn – École primaire « Um Bock » ____ 6
8. Alentours Opkorn ____ 7

Sing-Loon CHEUNG | **Service à l'égalité des chances**
Diversité culturelle et handicap
SingLoon.Cheung@differdange.lu
Téléphones: (+352) 58 77 1-**1558** | (+352) **661 379 780**

1. Parc Gerlache

2. Parking contournement : accès côté usines

Sing-Loon CHEUNG | **Service à l'égalité des chances**
Diversité culturelle et handicap
SingLoon.Cheung@differdange.lu
Téléphones: (+352) 58 77 1-**1558** | (+352) **661 379 780**

3. Parking contournement : Escaliers et tunnel vers centre-ville

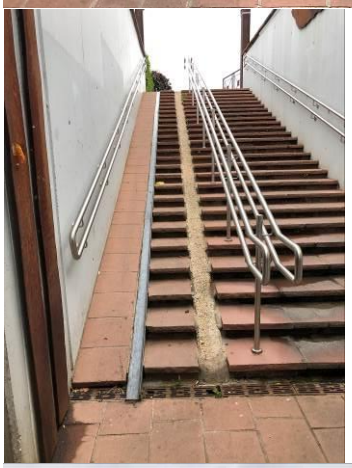

Sing-Loon CHEUNG | **Service à l'égalité des chances**
Diversité culturelle et handicap
SingLoon.Cheung@differdange.lu
Téléphones: (+352) 58 77 1-**1558** | (+352) **661 379 780**

4. Gare Differdange-centre : accès côté école

Contrainte :

Le projet devra avoir un caractère non-invasif et nécessitera l'autorisation des CFL pour rester en place après la période de Esch2022.

5. LTMA

Contrainte :

Le projet devra inclure la participation d'élèves du lycée et être validé par l'administration des bâtiments publics.

Sing-Loon CHEUNG | **Service à l'égalité des chances**
Diversité culturelle et handicap
SingLoon.Cheung@differdange.lu
Téléphones: (+352) 58 77 1-**1558** | (+352) **661 379 780**

6. 1535°C – Creative hub : entrée wok

Sing-Loon CHEUNG | **Service à l'égalité des chances**
Diversité culturelle et handicap
SingLoon.Cheung@differdange.lu
Téléphones: (+352) 58 77 1-**1558** | (+352) **661 379 780**

7. Oberkorn – École primaire « Um Bock »

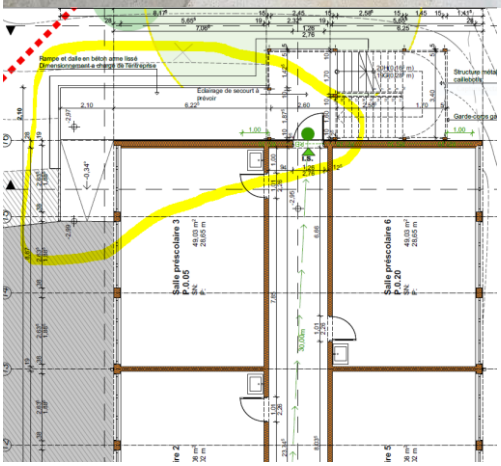

<u>Contrainte :</u>
Le projet devra être démonté après la période Esch2022.

Sing-Loon CHEUNG | **Service à l'égalité des chances**
Diversité culturelle et handicap
SingLoon.Cheung@differdange.lu
Téléphones: (+352) 58 77 1-**1558** | (+352) **661 379 780**
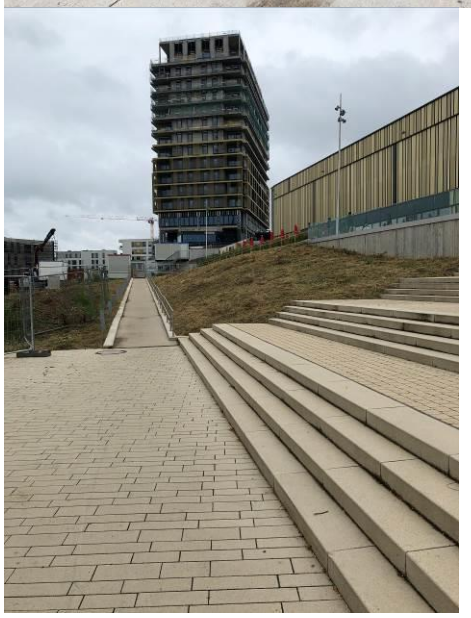
8. Alentours Opkorn